



biodevice

soluções biológicas

Endoform Matriz Extracelular



- ✓ 'Matriz extracelular descelularizada retirada do de estômago ovino'
- ✓ Composição e estrutura equivalente à MEC de tecido mole humano
- ✓ 85% Colágeno tipo I e III e 15% de moléculas estruturais (ex: ácido hialurônico, fatores de crescimento, proteínas de adesão, no total de 148 moléculas)
- ✓ Funciona como uma substituição temporária para MEC ausente ou danificado
- ✓ Versão Natural e Antimicrobiano (com prata)



CANAIS DE VENDA



**Biodevice
Subdistribuidor**



Consumo Hospitalar



Varejo/revenda



Centro Cirúrgico



Ambulatório



VENDA PARA PACIENTE COM CONVÊNIO

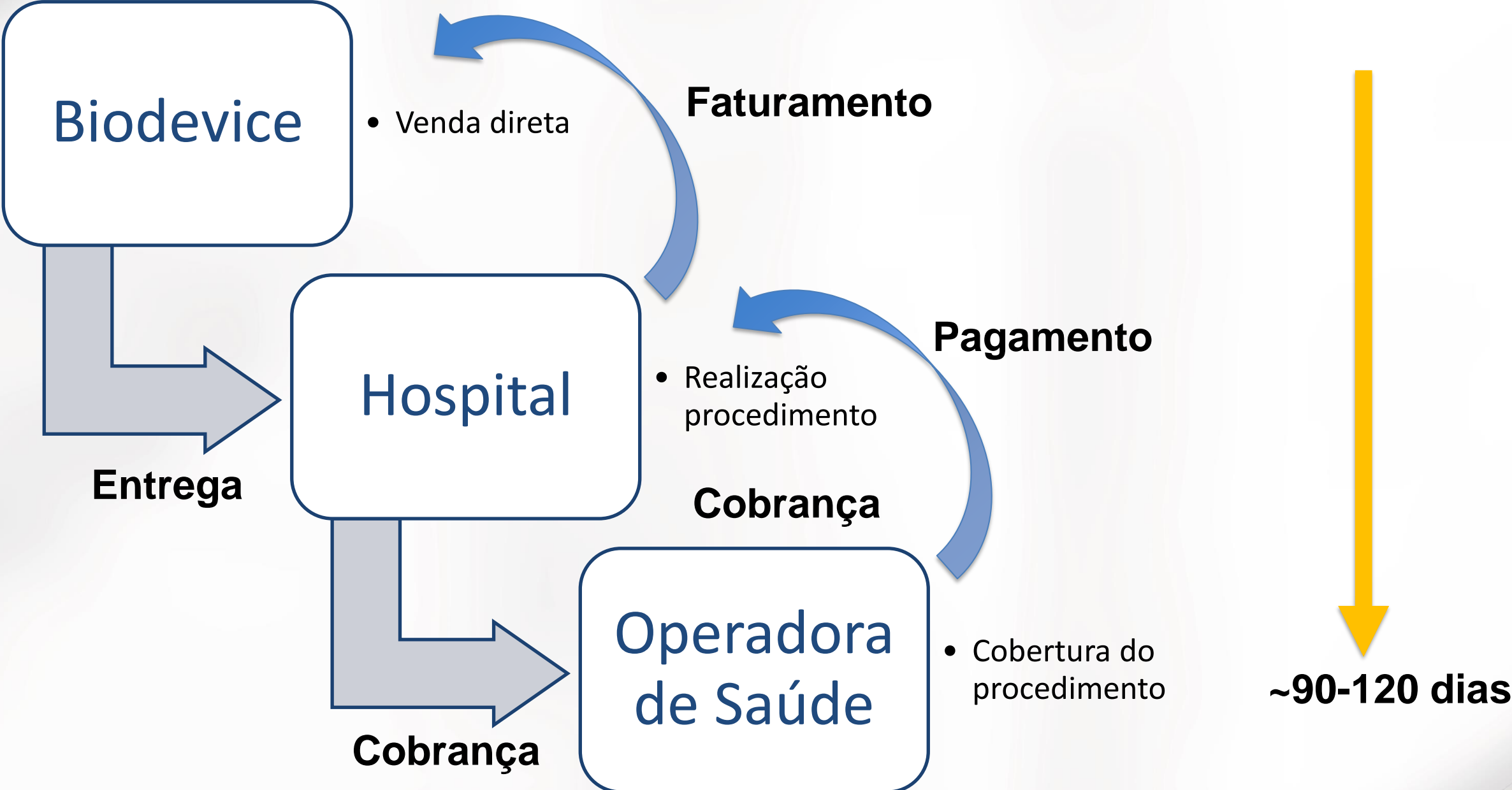

Indicação de Uso

- Insuficiência cutânea Parcial ou Total
- Lesões crônicas (Lesão por Pressão; Úlcera Venosa; Úlcera Diabética)
- Feridas traumáticas (abrasão; laceração; skin tears)
- Feridas Cirúrgicas (área doadora; enxerto; retalhos, deiscências)
- Queimaduras
- Feridas tunelizadas/não determinadas

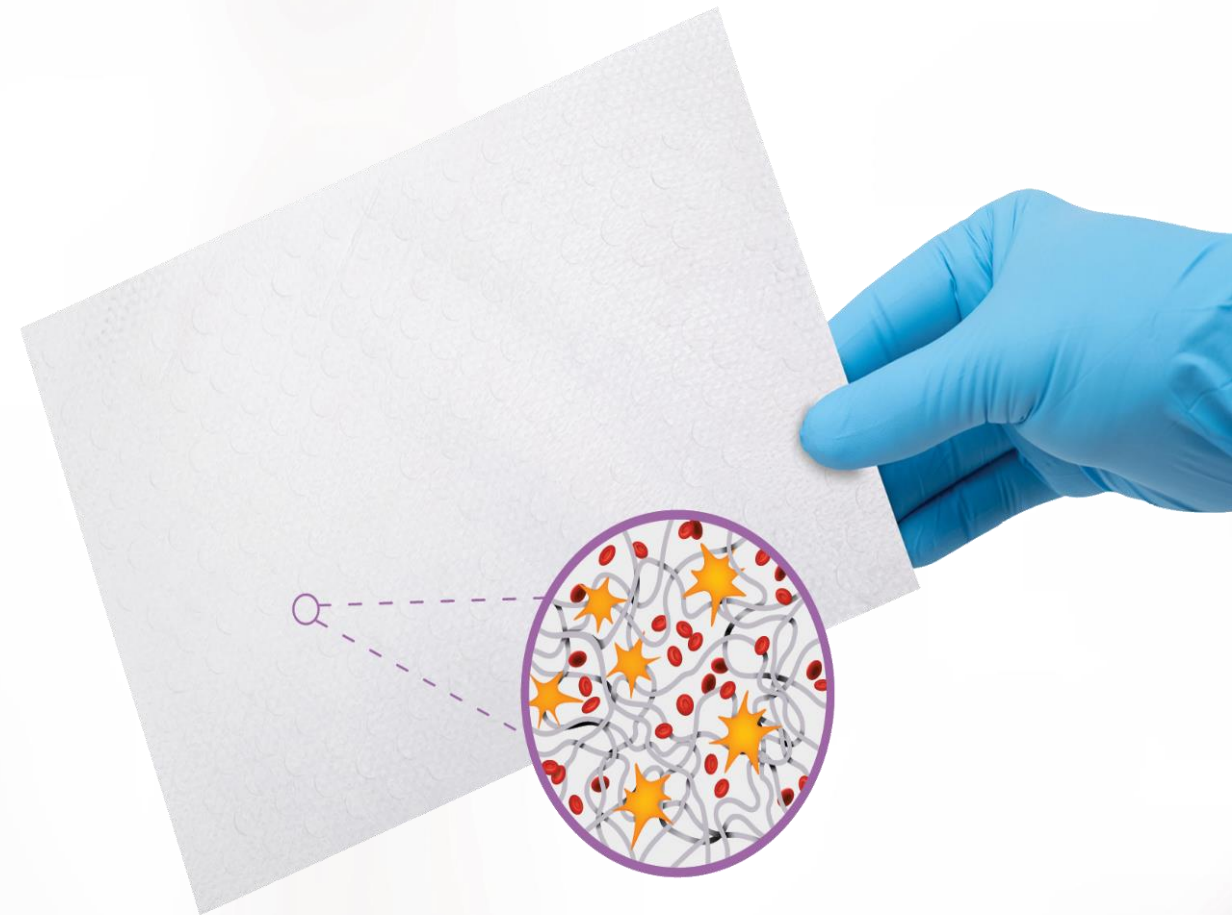

PROFISSIONAIS DE INTERESSE PARA ENDOFORM

**Cirurgia Plástica
Reparadora**



**Cirurgia Ortopedica
Trauma**



Cirurgia Vascular



**Enfermeira
Estomaterapeuta**



PACIENTES QUE TAMBÉM UTILIZAM:

- Terapia Pressão Negativa
- Câmara Hiperbárica



QUEIMADOS



Enxerto de Pele



Deiscência – Ressecção de Tumor



Deiscência – Mama



Lesão Traumática



Lesão Diabética



Úlcera Vascular (Venosa ou Arterial)



Lesão por Pressão



LESÃO TRAUMÁTICA COM OSTEOMIELOITE



Endoform Matrix Extracellular

Natural structure and engineered architecture enables rapid cell access

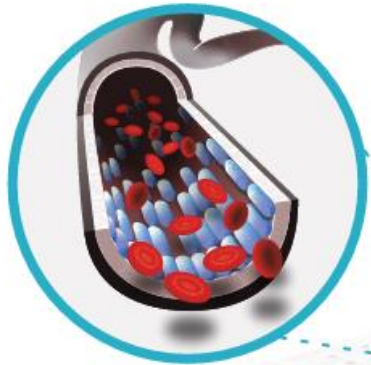

Natural vascular channels support angioconduction.

Endoform®'s native porous extracellular matrix provides a biological scaffold known to support cell infiltration and migration.

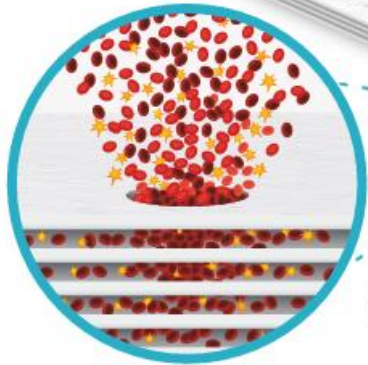
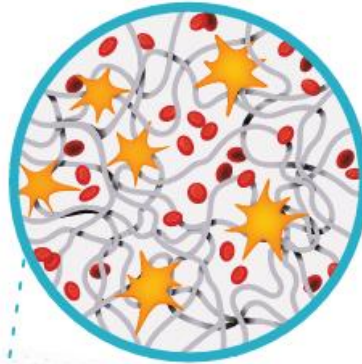

Engineered perforations and interstitial spaces facilitate immediate cell access and lateral migration.

Myriad™

SOFT TISSUE MATRIX

Implantation

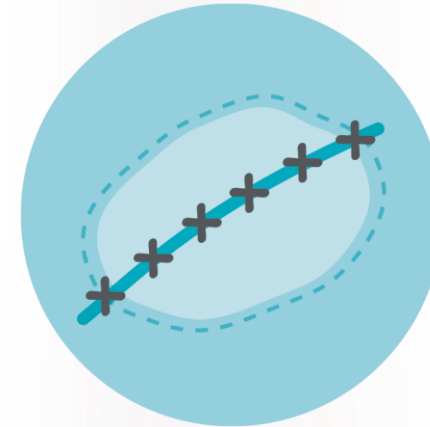

Dermal Repair

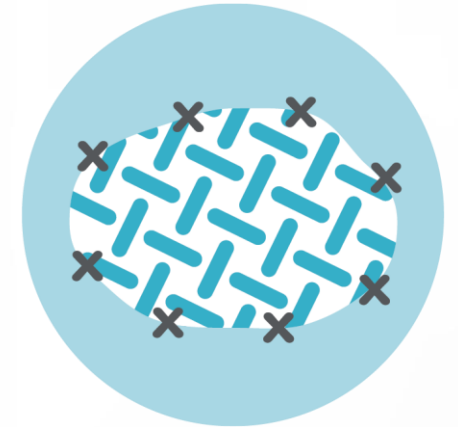

INDICAÇÕES

- ✓ Fasciíte Necrotizante
- ✓ Queimaduras superficiais e profundas
- ✓ Hidradenite Supurativa
- ✓ Feridas Complexas
- ✓ Amputação de metatarso
- ✓ Sítio doador de Flap – radial ou tibial
- ✓ Síndrome de compartimento
- ✓ Reconstrução maxilofacial
- ✓ Reforço de linha de sutura
- ✓ Estabilização de flap dérmico ou muscular
- ✓ Aposição muscular
- ✓ Ressecção de tumor



NOVOS PRODUTOS AROA

Myriad™

**MATRIZ DE RECONSTRUÇÃO
MAMÁRIA**



Myriad™

**MATRIZ DE PREENCHIMENTO
CAVIDADES E TÚNEIS EPITELIAIS**

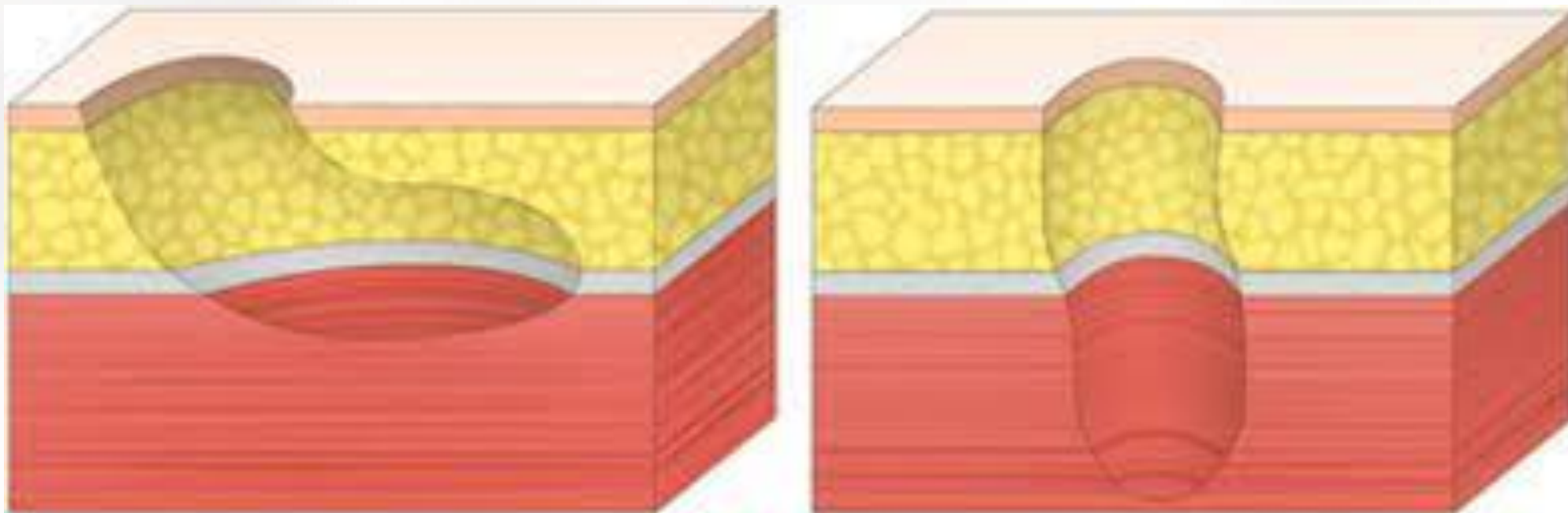

NOVOS PRODUTOS AROA

Myriad™

**MATRIZ DE REPARAÇÃO DE
HÉRNIA ABDOMINAL**

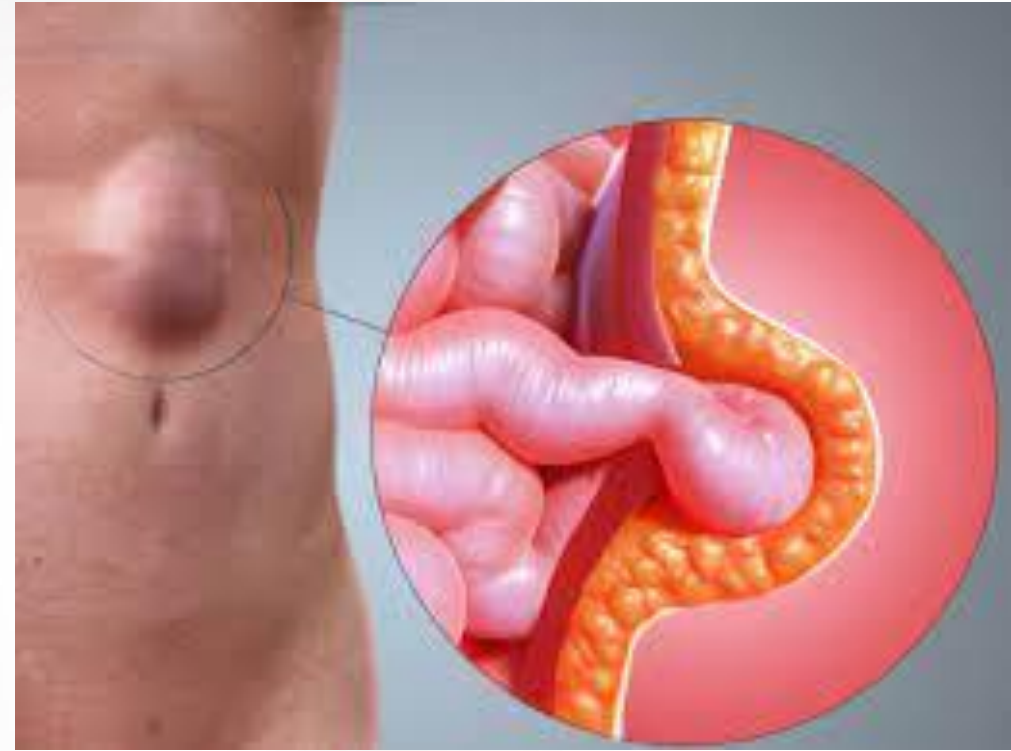

NOVOS PRODUTOS AROA



**CURATIVO DE TERAPIA POR
PRESSÃO NEGATIVA**



OBRIGADO

luiz@biodevice.com.br

Tel.: 98927-6113



 Tel.: 11 4224-5382

 Rua Francesco Coppini, 68 - Vila Gerti
São Caetano do Sul - SP - CEP: 09580-000

Plantão 24hs. (11) 99292-4534

